

27 VIVIENDAS, APARCAMIENTOS Y TRASTEROS  
CALLE MONTAÑO Nº18 Y CALLE JINETES Nº17-19  
—MALAGA—

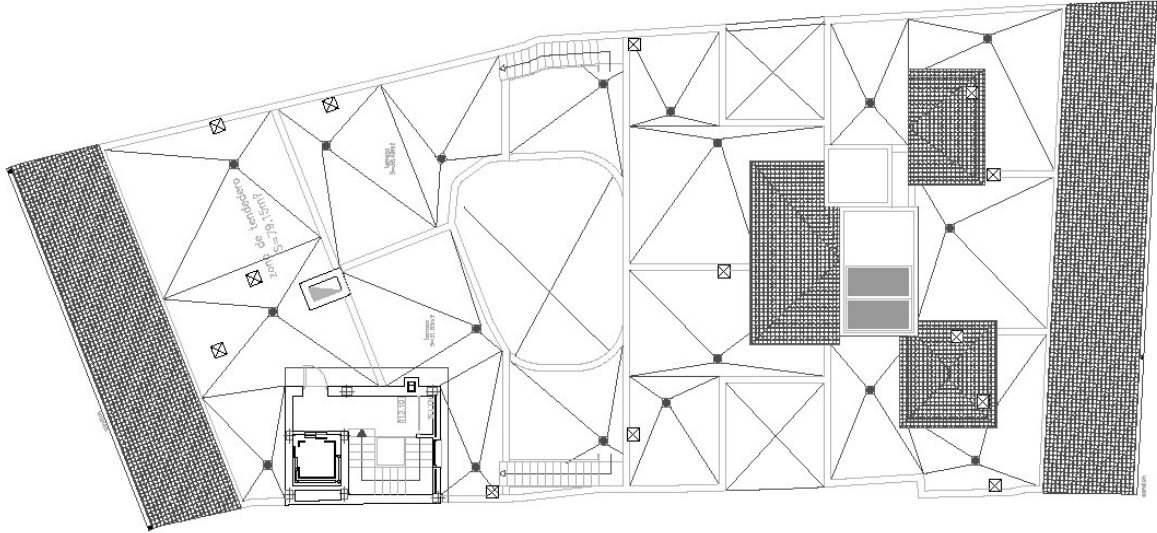

PLANTA CUBIERTA

NOTA: Se muestra el sistema estructural, con los muros y pilares de apoyo, para el proyecto de obra. No se muestra el sistema de acabados ni el sistema de instalaciones.



27 VIVIENDAS, APARCAMIENTOS Y TRASTEROS  
CALLE MONTAÑO Nº18 Y CALLE JINETES Nº17-19  
—MALAGA—

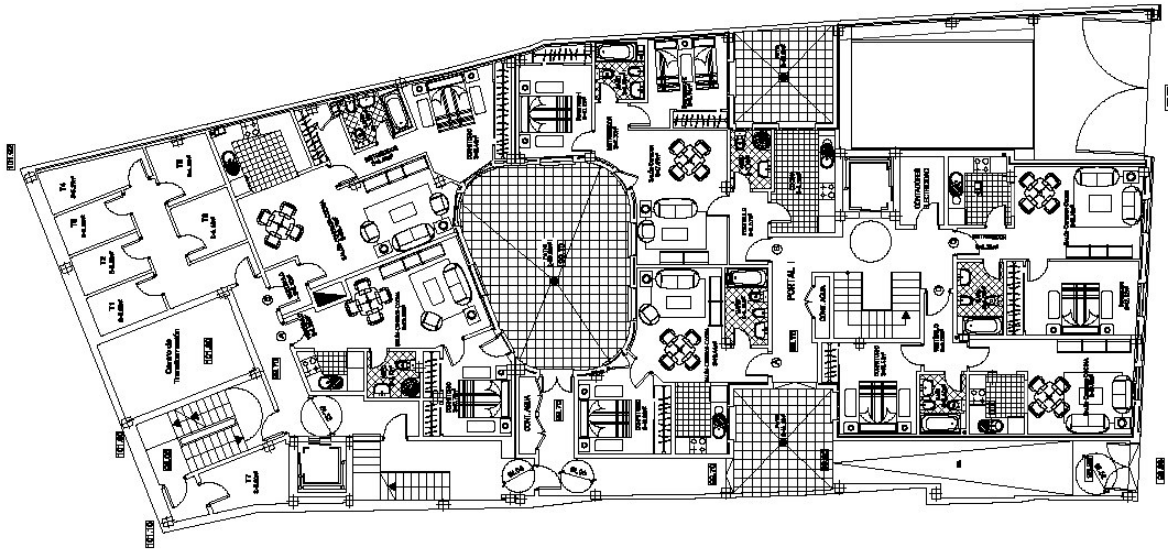

PLANTA BAJA

NOTA: Se muestra el sistema estructural, con los muros y pilares de apoyo, para el proyecto de obra. No se muestra el sistema de acabados ni el sistema de instalaciones.



27 VIVIENDAS, APARCAMIENTOS Y TRASTEROS  
CALLE MONTAÑO Nº18 Y CALLE JINETES Nº17-19  
—MALAGA—

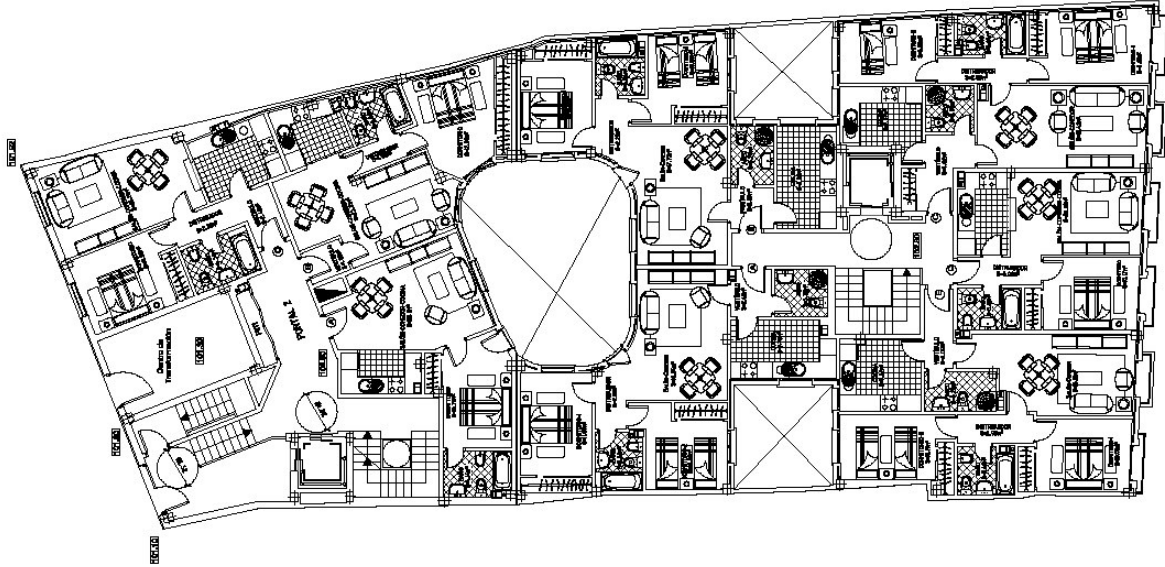

PLANTA PRIMERA

NOTA: Se muestra el estado actual, no se debe considerar para la construcción sin la aprobación de la Dirección Municipal de Urbanismo y Obras Públicas de Málaga.



27 VIVIENDAS, APARCAMIENTOS Y TRASTEROS  
CALLE MONTAÑO Nº18 Y CALLE JINETES Nº17-19  
—MALAGA—

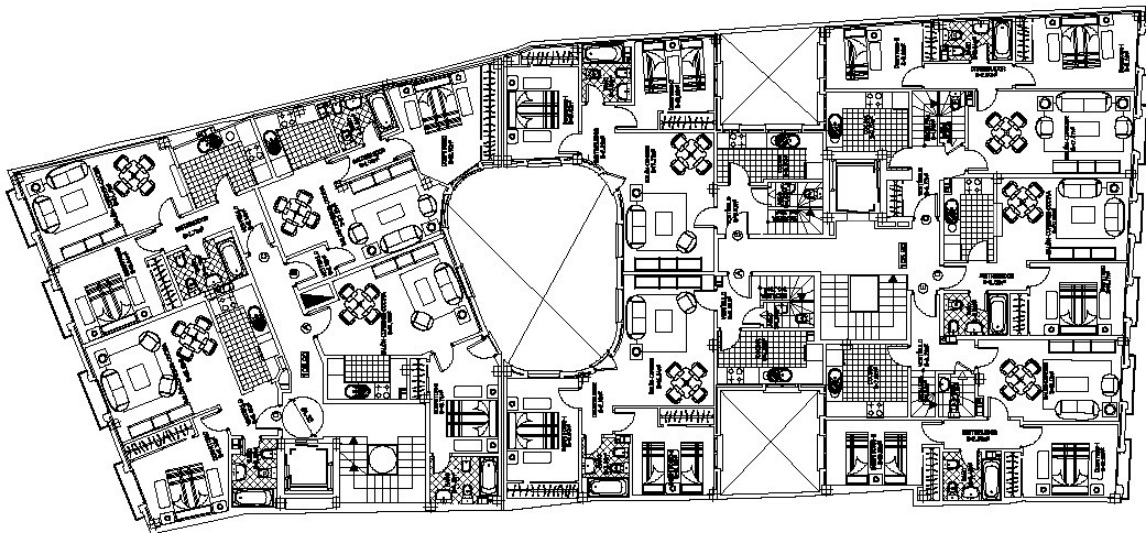

PLANTA SEGUNDA

NOTA: Se muestra el estado actual, no se debe considerar para la construcción sin la aprobación de la Dirección Municipal de Urbanismo y Obras Públicas de Málaga.



27 VIVIENDAS, APARCAMIENTOS Y TRASTEROS  
 CALLE MONTAÑO Nº18 Y CALLE JINETES Nº17-19  
 —MALAGA—

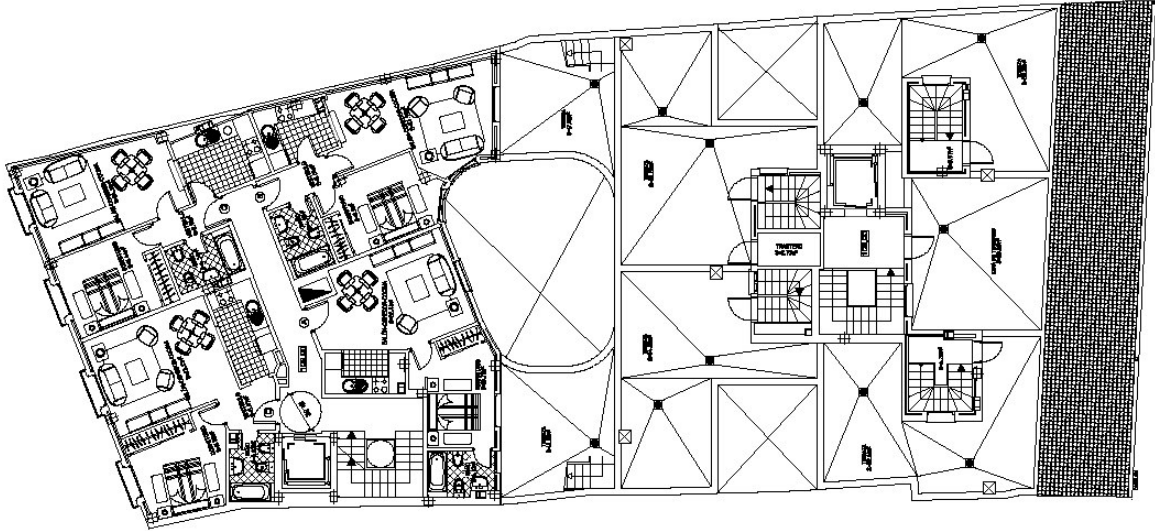

PLANTA TERCERA Y CUBIERTA

NOTA: La escala de cotas, alturas, desniveles y profundidades, así como la de los muros y columnas, se indica en cada planta y perfil que corresponda.



27 VIVIENDAS, APARCAMIENTOS Y TRASTEROS  
 CALLE MONTAÑO Nº18 Y CALLE JINETES Nº17-19  
 —MALAGA—

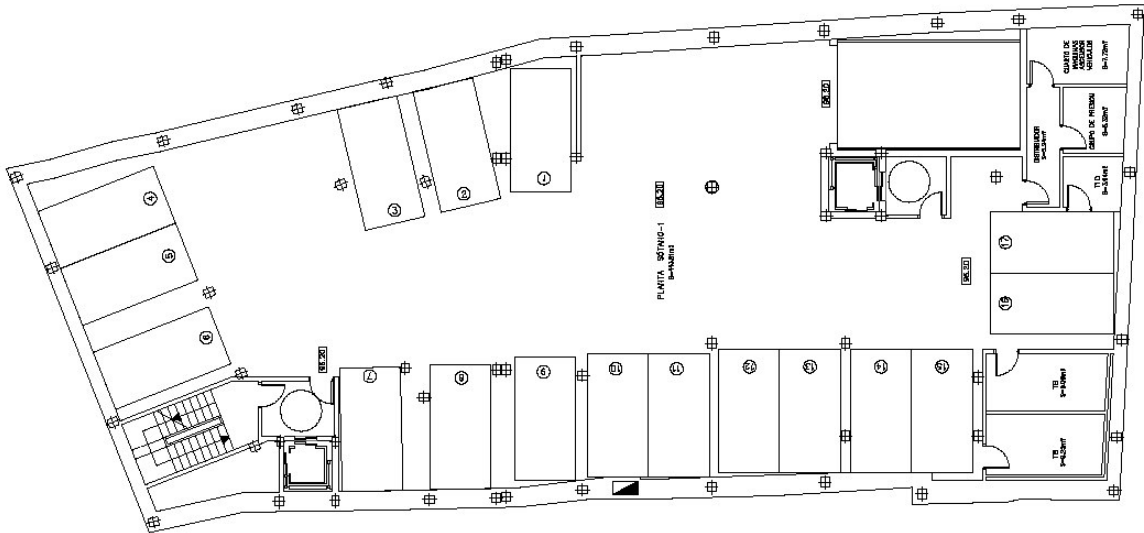

PLANTA SOTANO -1

NOTA: La escala de cotas, alturas, desniveles y profundidades, así como la de los muros y columnas, se indica en cada planta y perfil que corresponda.



27 VIVIENDAS, APARCAMIENTOS Y TRASTEROS  
CALLE MONTAÑO Nº18 Y CALLE JINETES Nº17-19  
—MALAGA—

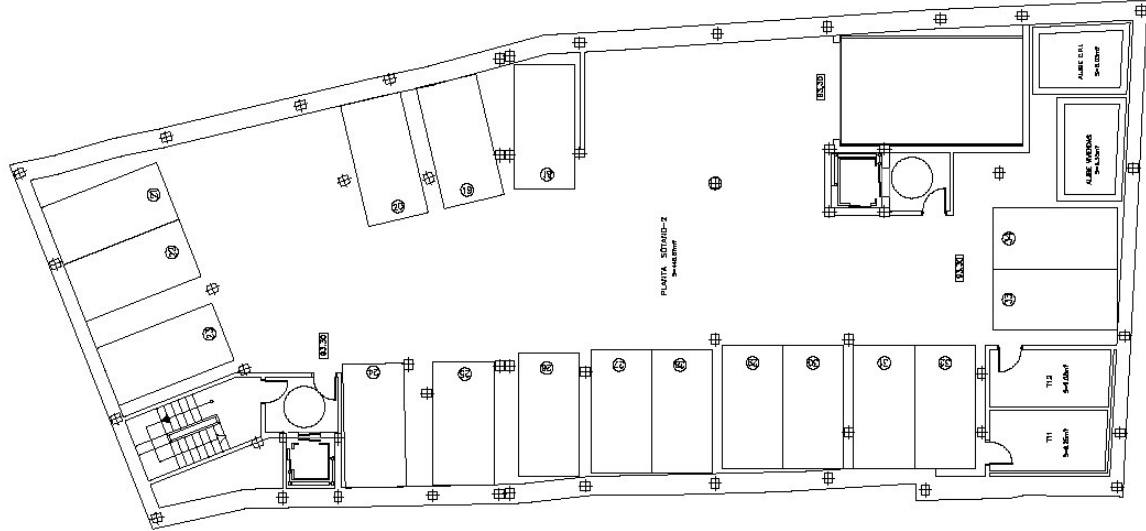

PLANTA SOTANO -2

NOTA: La obra se realiza en un solo turno de trabajo y se ejecuta en un solo turno de trabajo y se ejecuta en un solo turno de trabajo.



**COBOROS** Arquitectos Asociados S.L.